

VERBAUTE FLÄCHE: $19,85 \times 9,10 + 29,45 \times 5,60 + 6,70 \times 3,20 + 4,45 \times 1,40 = 373,22 \text{ m}^2$

UMBAUTER RAUM: $373,22 \times 4,50 = 1679,51 \text{ m}^3$

DER BAUWERBER UND GRUNDEIGENTÜMER:

DER BAUFÜHRER UND PLANVERFASSER:

JOHANNA JANUSCH 1070, UNGARL. 25/4/75
 22 WIMPFENGASSE 34
 ELISABETH SCHREIBER 1090, LICHTENTEN
 -STR. 30/7

E. Schreier
h. h. h.

Janus

(A) EINREICHPLAN 1:100

FÜR DEN HAUSKANALANSCHLUSS IN WIEN 22. WIMPFENGASSE 29

EZ 21, GST.NR 91, 92, UND 93/1
 KAT. GEM. ASPERN

Notation
 50-S Bundesod
 We

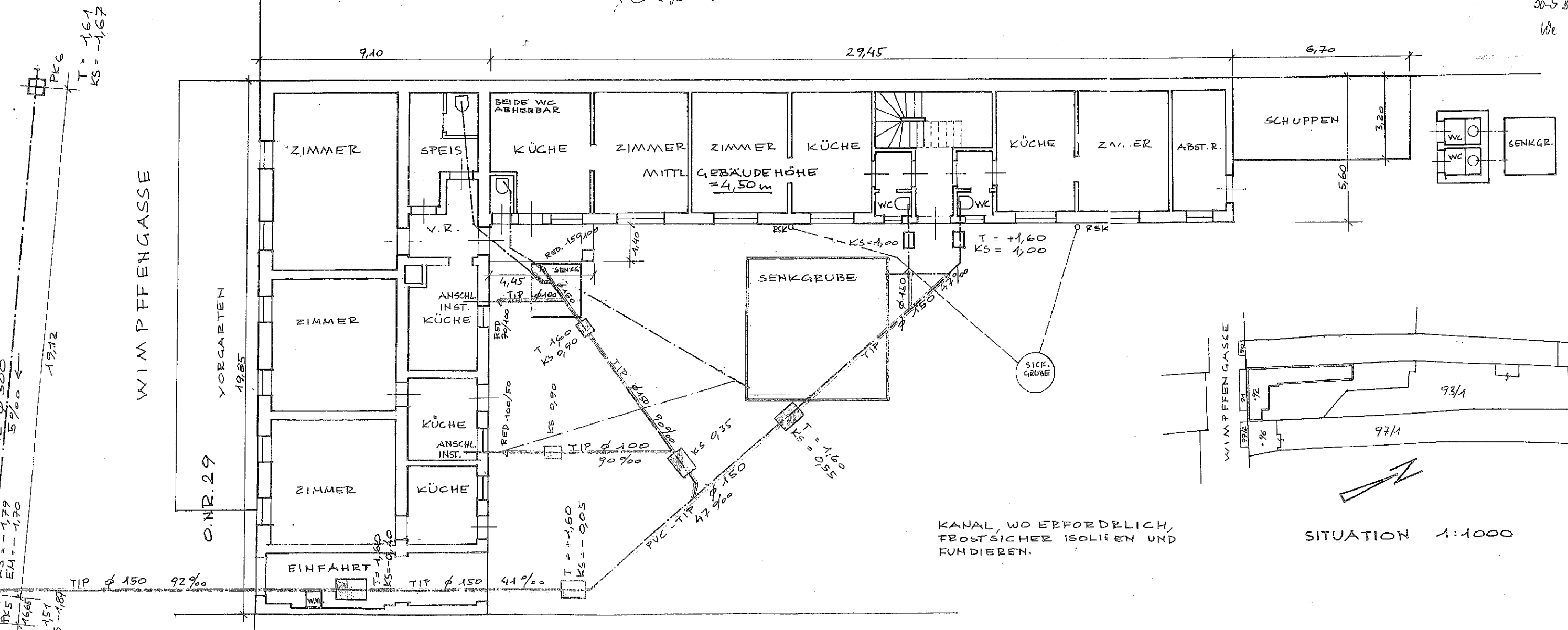

KANAL, WO ERFORDERLICH, FROSTSICHER ISOLIEREN UND FUNDIEREN.

SITUATION 1:1000

LUDWIG WALLISCH
Architekt und Stadtbauingenieur
Wien XXII/148, Wipfelfang. 22
TEL. F. 22387

PLANSKIZZE

ÜBER DAS HAUS IN WIEN XXII ASPERN
WIMPFENGASSE, N. 22
EIGENTUMERIN FRAU ANNA GOLD

ERLÖSCHLOS - GRUNDRISS

MASSTAB 1:400

KOFFRAUM

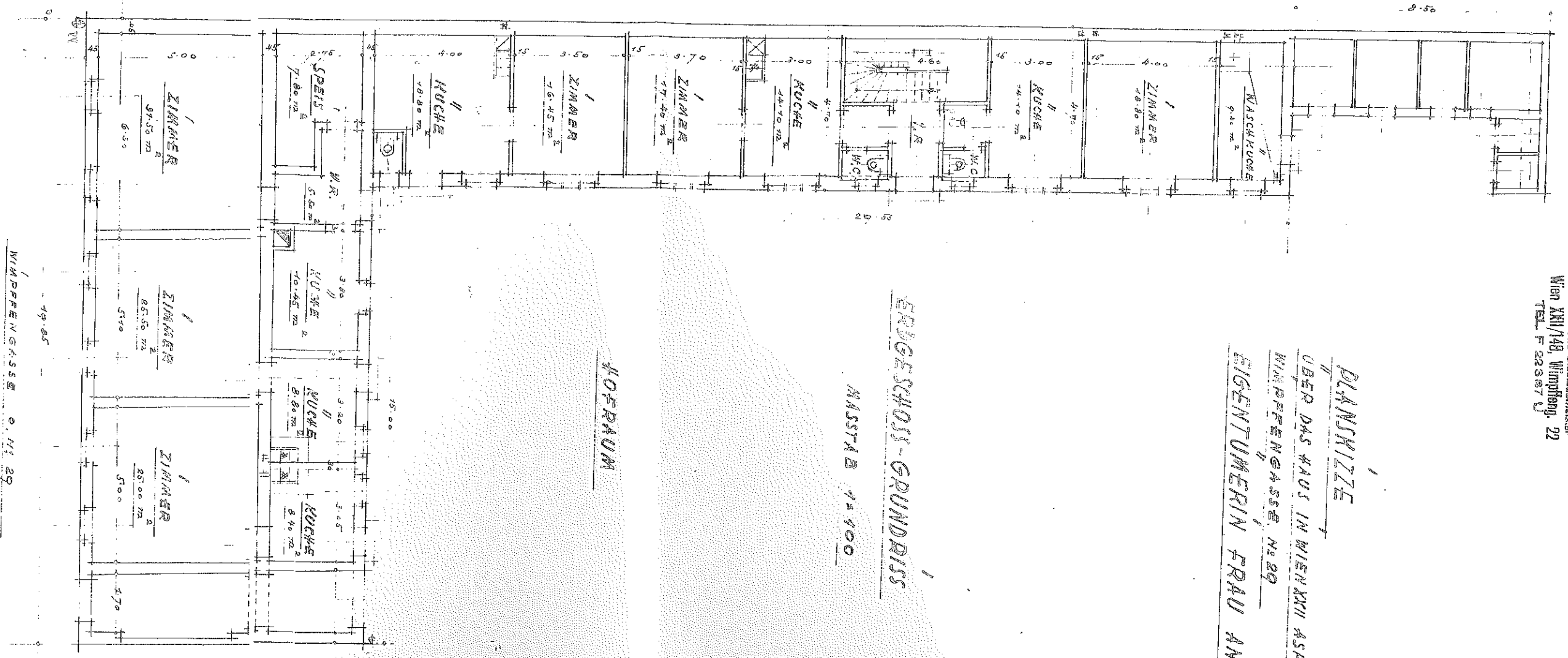

WIMPFENGASSE O. N. 22